ЗОЛОТОЕ СЕЧЕНИЕ
ФОНД ПОДДЕРЖКИ ТАЛАНТЛИВЫХ ДЕТЕЙ И МОЛОДЕЖИ

ВСОШ

Разбор заданий муниципального этапа всероссийской олимпиады школьников по испанскому языку для 9-11 классов

2026/2027 учебного года в Свердловской области



Разработчик –
Кудрин Егор Иванович,
к.и.н., доцент УрФУ

АУДИРОВАНИЕ

(Максимальное количество баллов за правильное выполнение задания – 15. Каждый правильный ответ оценивается в 1 балл. За неверный ответ или отсутствие ответа выставляется 0 баллов)

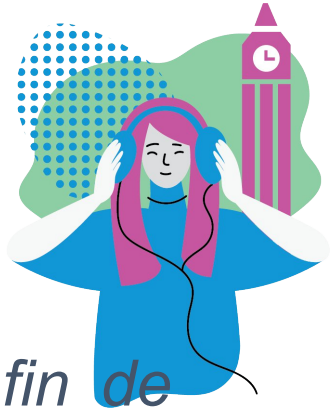

1. Los amigos se quedaron en la ciudad para pasar el fin de semana.

a) verdadero b) falso

"Sí, claro, y con unos amigos que han venido a casa para pasar el fin de semana"

2. Salieron de Madrid en el coche de su padre.

a) verdadero **b) falso**

"No hemos salido de Madrid porque los fines de semana hay mucho tráfico y a mi padre no le gustan los atascos"

3. El sábado por la mañana fueron a remar al parque del Retiro.

a) verdadero b) falso

"*El sábado por la mañana nos fuimos a dar un paseo en barca por el Retiro. A mis amigos les encanta remar..."*

4. Comieron una paella típica madrileña en un restaurante.

a) verdadero **b) falso**

"Después fuimos a comer a un restaurante que está cerca y que sirven comida típica madrileña. Tomamos un cocido madrileño riquísimo"

5. Durmieron la siesta después de comer.

a) verdadero **b) falso**

"¡Qué va! Cogimos el autobús y nos fuimos al parque de atracciones"

6. Estuvieron en el parque de atracciones hasta muy tarde, hasta las tres de la madrugada.

a) verdadero b) falso

"Estuvimos allí hasta las tres de la madrugada"

7. El domingo por la mañana fueron al Museo del Prado a ver una exposición de Picasso.

a) verdadero **b) falso**

"Por la mañana mis padres habían decidido ir al Museo del Prado... pero nosotros los convencimos para ir al zoo"

Задание 2. Прослушайте текст ещё раз и ответьте на поставленные вопросы, выбрав вариант ответа из трёх предложенных. Укажите выбранный вариант под (рядом с) соответствующей цифрой в бланке ответов.

8. ¿Por qué no salieron de Madrid el fin de semana?

a) Porque no tenían dinero.

b) Porque había mucho tráfico y a su padre no le gustan los atascos.

c) Porque preferían quedarse en casa viendo la tele.

"No hemos salido de Madrid porque los fines de semana hay mucho tráfico y a mi padre no le gustan los atascos"

9. ¿Qué actividad hicieron el sábado por la mañana?

a) Montar en barca en el Retiro.

b) Visitar un museo.

c) Ir de compras.

"El sábado por la mañana nos fuimos a dar un paseo en barca por el Retiro»

10. ¿Qué plato típico comieron en el restaurante?

a) Tortilla de patatas.

b) Cocido madrileño.

c) Chuletas con tomate.

"Tomamos un cocido madrileño riquísimo"

11. ¿Cómo regresaron a casa después del parque de atracciones?

a) En autobús.

b) Andando.

c) En taxi.

"Luego cogimos un taxi y volvimos a casa».

12. ¿Qué querían hacer los padres el domingo por la mañana inicialmente?

a) Ir al zoo.

b) Ir al Museo del Prado.

c) Jugar al fútbol.

"Por la mañana mis padres habían decidido ir al Museo del Prado a ver una exposición de Picasso».

13. ¿Qué hizo la madre para comer el domingo?

a) Compró comida en un restaurante.

b) Preparó tortillas y chuletas con tomate.

c) No preparó nada, comieron fuera.

"Mi madre preparó unas tortillas y unas chuletas con tomate...".

14. ¿Qué deporte quería practicar la hermana por la tarde?

a) Tenis.

b) Fútbol.

c) Baloncesto.

"Por la tarde mi hermana quería jugar al tenis...».

15. ¿Cómo describen el fin de semana al final de la conversación?

a) Aburrido y tranquilo.

b) Agotador.

c) Relajante.

"¡Uf! ¡Qué fin de semana más agotador!"

ЛЕКСИКО-ГРАММАТИЧЕСКИЙ ТЕСТ (20 баллов)

Заполните пропуски в тексте подходящими по смыслу формами, выбрав их из предложенных вариантов. Внесите выбранные варианты (a, b, c) в бланк ответов под (рядом с) соответствующей цифрой.

Muchas empresas mexicanas que en el pasado (__16__) del comercio con Estados Unidos apuntan ahora (__17__) China. Algunas de las más prominentes, cuyos horizontes (__18__) a las Américas y Europa, (__19__) sucursales en dicho país.

16. a) vivieron	**b) vivían**	c) habían vivido
17. a) de	b) por	**c) a**
18. a) se limitaron	**b) se limitaban**	c) se han limitado
19. **a) han abierto**	b) habían abierto	c) abrían

La entrada de China en la Organización Mundial del Comercio (__20__) la instalación de numerosas firmas japonesas, europeas y (__21__) en su territorio, así como el incremento en flecha de las importaciones de materias primas procedentes de países latinoamericanos, ricos (__22__) recursos naturales.

20. a) suponió b) suponó **c) supuso**

21. a) estadounidensas b) estadounidensos **c) estadounidenses**

22. a) de **b) en** c) por

¡¿

No faltan (__23__) ven en China un rival que despoja a México de puestos de trabajo y capital extranjero. Sin ir más allá, el coloso asiático (__24__) ha desplazado del segundo lugar en la lista de principales vendedores de artículos a Estados Unidos. (__25__) es Canadá. Por otra parte, los mexicanos acusan a China (__26__) inundar su mercado con telas y juguetes baratos. Hasta las populares estatuillas de la venerada santa patrona de México, la Virgen de Guadalupe, llevan el marbete «(__27__)».

23. **a) quienes**	b) quiénes	c) quien
24. **a) lo**	b) la	c) le
25. a) El primer	**b) El primero**	c) Primero
26. a) en	**b) de**	c) a
27. **a) Hecho en China**	b) Hacido en China	c) Haciendo en China

?!

Sin embargo, más (__28__) una docena de grandes empresas mexicanas no consideran al milenario país como un enemigo en el mundo de las finanzas y están intentando (__29__) penetrar su mercado. China, por su parte, ha invertido mucho dinero (__30__) México, decidida (__31__) explotar las posibilidades (__32__) ofrece ese mercado latinoamericano y a asegurarse recursos naturales para alimentar (__33__) crecimiento.

28. a) que	b) -	**c) de**
29. a) a	**b) -**	c) en
30. **a) en**	b) a	c) por
31. **a) a**	b) de	c) en
32. a) cuales	b) cuyas	**c) que**
33. a) suyo	**b) su**	c) sus

El Grupo Jinchuan, empresa minera del noroeste chino, (__34__), ha adquirido los derechos de un depósito de cobre en el estado de Chihuahua, (__35__) el Grupo FAW, fabricante de automóviles, proyecta abrir una planta en el estado de Michoacán.

34. **a) por ejemplo** b) sin embargo c) no obstante

35. a) en tanto **b) en tanto que** c) a tanto que



ЛИНГВОСТРАНОВЕДЧЕСКАЯ ¿ВИКТОРИНА? (10 баллов)

Выберите вариант, которому соответствует данное утверждение. Укажите выбранные варианты под (рядом с) соответствующей цифрой в бланке ответов.

36. ¿Cuál es la forma política del Estado español según la Constitución de 1978?

a) República parlamentaria

b) Monarquía absoluta

c) Monarquía parlamentaria

37. ¿Cuál es la principal región productora de aceite de oliva en España?

a) Galicia

b) Andalucía

c) Cataluña

38. ¿Dónde se encuentra el yacimiento arqueológico de Atapuerca, clave para la evolución humana?

a) En la provincia de Burgos

b) En la provincia de Granada

c) En la provincia de Toledo



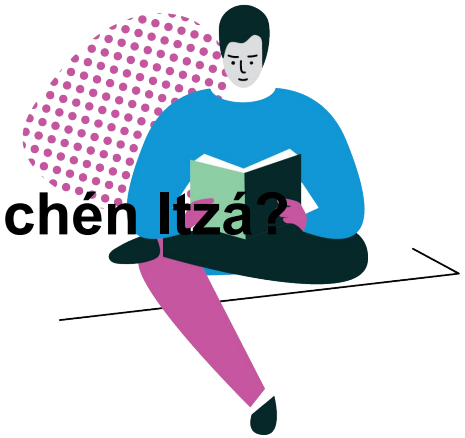

39. ¿Qué civilización precolombina construyó las pirámides de Chichén Itzá?

a) Los incas

b) Los aztecas

c) Los mayas

40. ¿Qué escritora chilena ganó el Premio Nobel de Literatura en 1945?

a) Isabel Allende

b) Gabriela Mistral

c) Sor Juana Inés de la Cruz

41. ¿Cuál es la moneda oficial de México?

a) El peso mexicano

b) El dólar mexicano

c) La peseta mexicana

42. ¿Cuál es la capital constitucional de Bolivia?

a) La Paz

b) Sucre

c) Santa Cruz

43. ¿A qué país pertenece el canal de Panamá desde 1999?

a) Estados Unidos

b) Colombia

c) Panamá

44. ¿Cuál es la obra más famosa de Pablo Picasso inspirada en la Guerra Civil española?

a) La persistencia de la memoria

b) Guernica

c) Las señoritas de Avignon

45. ¿Cuál es el nombre del famoso barrio de la ciudad de Buenos Aires donde nació el tango?

a) La Boca

b) Palermo

c) Recoleta



ЧТЕНИЕ (10 баллов)

Задание 1. Прочитайте текст и выберете правильный ответ на поставленный вопрос. Внесите выбранные варианты (a, b, c) в бланк ответов под (рядом с) соответствующей цифрой.

46. Según la leyenda, ¿qué hace Sant Jordi para salvar a la princesa?

a) Mata al dragón.

b) Se casa con ella.

c) Construye una muralla.

"La leyenda de Sant Jordi y el dragón, en la que Sant Jordi mata al monstruo para salvar a la princesa...»

47. ¿En qué población catalana arraigó con más fuerza la leyenda de Sant Jordi?

a) Barcelona.

b) Tarragona.

c) Montblanc.

"En Cataluña, es en la población de Montblanc, perteneciente a la provincia de Tarragona, donde arraigó con más fuerza...»

48. ¿Qué nombre recibe el portal de la muralla por donde salió el caballero?

a) Portal de la Princesa.

b) Portal de Sant Jordi.

c) Portal del Dragón.

"En las antiguas murallas de la ciudad todavía hay un portal conocido como Portal de Sant Jordi, por donde se dice que salió el caballero después de matar a la bestia."



49. ¿Qué dos escritores famosos murieron el mismo año?

a) Cervantes y Shakespeare.

b) Cervantes y Rubem Fonseca.

c) Shakespeare y Padura.

"...aniversario de la muerte de Cervantes y de Shakespeare..."

50. ¿Qué marca el día de Sant Jordi según el texto?

a) El final del verano.

b) El comienzo de la primavera.

c) El inicio del año escolar.

"Sant Jordi, por último, marca el comienzo de la primavera.»

Задание 2. Прочитайте текст и ответьте на вопрос, правдиво ли данное утверждение или ложно (verdadero o falso). Укажите выбранные варианты под (рядом с) соответствующей цифрой в бланке ответов.

51. Las cuatro novelas que forman la tetralogía Las cuatro estaciones no tienen un protagonista común.

a) verdadero **b) falso**

52. Mario Conde, el detective de sus novelas, es descrito como una persona disciplinada y con mucho respeto por las normas.

a) verdadero **b) falso**

53. El propio autor, Leonardo Padura, abandonó Cuba y actualmente vive fuera de la isla.

a) verdadero **b) falso**

54. Los lectores cubanos, incluyendo algunos policías reales, admiran al personaje de Mario Conde.

a) verdadero b) falso

55. El modelo a seguir para Padura en la novela policíaca contemporánea es el escritor brasileño Rubem Fonseca.

a) verdadero b) falso