ЗОЛОТОЕ СЕЧЕНИЕ
ФОНД ПОДДЕРЖКИ ТАЛАНТЛИВЫХ ДЕТЕЙ И МОЛОДЕЖИ

ВСОШ

Разбор заданий муниципального этапа всероссийской олимпиады школьников по испанскому языку для 7-8 классов

2026/2027 учебного года в Свердловской области



Разработчик –
Кудрин Егор Иванович,
к.и.н., доцент УрФУ

ЗОЛОТОЕ СЕЧЕНИЕ
ФОНД ПОДДЕРЖКИ ТАЛАНТЛИВЫХ ДЕТЕЙ И МОЛОДЕЖИ

ВСОШ
ИСПАНСКИЙ ЯЗЫК
ВСЕРОССИЙСКАЯ ОЛИМПИАДА ШКОЛЬНИКОВ

АУДИРОВАНИЕ

(Максимальное количество баллов за правильное выполнение задания – 15. Каждый правильный ответ оценивается в 1 балл. За неверный ответ или отсутствие ответа выставляется 0 баллов)



1. La residencia es solo para estudiantes que están un curso completo.

a) Verdadero b) Falso

"Como vais a estar aquí todo el curso..."

2. Los estudiantes pueden traer sus propios equipos de música de casa.

a) Verdadero b) Falso

"sé que tenéis equipos de música que habéis traído de casa"

3. Está permitido usar el equipo de música a cualquier hora del día.

a) Verdadero **b) Falso**

"Podéis usarlos durante el día. A partir de las diez de la noche está completamente prohibido poner música"

4. Las visitas pueden entrar en las habitaciones solo si el estudiante está presente.

a) Verdadero **b) Falso**

"está prohibido llevar a los invitados a las habitaciones"

5. Se puede recibir visitas solo en la sala de ocio.

a) Verdadero **b) Falso**

"Las visitas sólo se podrán recibir en la sala de ocio y en el comedor"

6. Los fines de semana se puede salir hasta las dos de la madrugada.

a) Verdadero b) Falso

"hasta las dos de la madrugada los fines de semana"

7. La residencia tiene piscina y pistas de paddle este año.

a) Verdadero b) Falso

"hemos construido un gimnasio con piscina, pistas de paddle, mini golf..."

Задание 2. Прослушайте текст ещё раз и ответьте на поставленные вопросы, выбрав вариант ответа из трёх предложенных. Укажите выбранный вариант под (рядом с) соответствующей цифрой в бланке ответов.

8. ¿Qué pasa si un estudiante decora la pared con chinchetas?

a) No pasa nada, está permitido

b) Recibe una multa

c) Deja marcas en la pared, y no está permitido

"no con chinchetas sino con cinta adhesiva, para no dejar marcas en la pared"

9. ¿Dónde está completamente prohibido fumar?

a) En toda la residencia

b) Solo en las habitaciones

c) Solo en el comedor

"no debéis fumar en la residencia, y que está completamente prohibido hacerlo en las habitaciones"

10. ¿Hasta qué hora se puede poner música?

a) Hasta las diez de la noche

b) Hasta las doce de la noche

c) Hasta las dos de la madrugada

"A partir de las diez de la noche está completamente prohibido poner música"

11. ¿Qué debe hacer un estudiante con su habitación?

a) Arreglarla solo los fines de semana

b) Arreglarla diariamente y hacer la cama

c) Nada, hay servicio de limpieza

"Es vuestro deber arreglar la habitación diariamente. Tenéis que mantener limpio el cuarto y hacer la cama"

12. ¿Dónde se puede usar el móvil?

a) En los dormitorios y el comedor

b) En la sala de estudio y la biblioteca

c) En todas las zonas de la residencia

"Podéis usar vuestros teléfonos móviles en los dormitorios y en el comedor, pero nunca en la sala de estudio ni en la biblioteca"

13. ¿A qué hora pueden volver los estudiantes los fines de semana?

a) A las diez de la noche

b) A la medianoche

c) A las dos de la madrugada

"hasta las dos de la madrugada los fines de semana."

14. ¿Qué instalaciones nuevas tiene la residencia?

a) Un gimnasio con piscina, pistas de paddle, mini golf, sala de gimnasia y aerobic

b) Una biblioteca más grande y una sala de cine

c) Una cafetería y una tienda

"hemos construido un gimnasio con piscina, pistas de paddle, mini golf, sala de gimnasia y aerobic, etc."

15. ¿Qué pasa si un estudiante quiere hacer una actividad deportiva?

a) Está obligado a hacer todas

b) Puede inscribirse en las que quiera

c) No puede inscribirse hasta el próximo año

"Todos podéis inscribiros en las actividades que queráis"

ЛЕКСИКО-ГРАММАТИЧЕСКИЙ ТЕСТ (20 баллов)

Заполните пропуски в тексте подходящими по смыслу формами, выбрав их из предложенных вариантов. Внесите выбранные варианты (a, b, c) в бланк ответов под (рядом с) соответствующей цифрой.

Joan Miró

Pintor nacido en Barcelona (1893-1983), junto (__16__) Dalí protagoniza el movimiento surrealista en España. La diferencia entre ambos reside no solo en su personalidad, (__17__) en que Miró representa figuras irreconocibles en sus pinturas mientras Dalí representa objetos reconocibles, los dos dentro de la misma corriente surrealista.

16. a. con	b. de	**c. a**
17. **a. sino**	b. pero	c. -

Joan Miró (__18__) pictóricamente en Barcelona. Posteriormente, en 1925 se trasladó a París e ingresó (__19__) el grupo surrealista. El surrealismo (__20__) como forma de liberación de su mundo espiritual.

18. a. se ha formado	**b. se formó**	c. se formaba
19. a. a	**b. en**	c. de
20. **a. le interesaba**	b. se interesaba	c. interesaba

Las imágenes de Miró pertenecen a un universo propio, son formas simples, figuras (__21__) objetos que (__22__) en el cuadro con un ritmo particular. El color es fundamental y en ocasiones es casi lo único que (__23__) en el cuadro.

21. a. o	b. e	**c. u**
22. a. mueven	**b. se mueven**	c. se muevan
23. **a. hay**	b. está	c. es



Su obra, a pesar de que (__24__) con el tiempo hacia una simplicidad e ingenuidad cada vez mayores hasta adoptar un aire casi infantil y desenfadado, será fruto de intensas reflexiones sobre cada tema.

Desde (__25__) en adelante, el pintor (__26__) con una producción surrealista que (__27__) cada vez más sencilla.

24. a. evolucione	**b. evoluciona**	c. evolucionar
25. **a. los años 40**	b. los años 40s	c. años 40
26. a. continuo	**b. continuó**	c. continuaba
27. a. se hice	b. hace	**c. se hace**

En ella aparecen símbolos que (__28__) son propios y forman (__29__) lenguaje personal. En (__30__) época realiza una serie de acuarelas que (__31__) hacen mundialmente famoso.

28. a. les	b. se	**c. le**
29. **a. un**	b. el	c. -
30. a. este	b. esto	**c. esta**
31. **a. le**	b. se	c. -



(__32__) serie se titula "Constelaciones" y coincide cronológicamente con la Segunda Guerra Mundial. En estos años de plenitud la fama de Miró crece constantemente y sus pinturas, esculturas y cerámicas (__33__) distribuidas por todo el mundo.

32. **a. La** b. El c. Una

33. a. hallan **b. se hallan** c. se halla

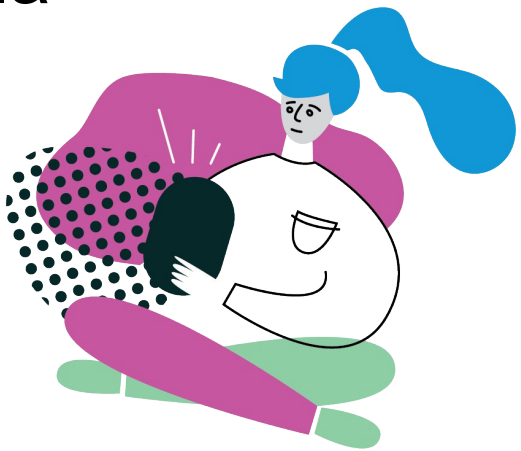

Es necesario insistir en la absoluta sencillez de la mayoría de sus obras de madurez. Muchas realizaciones consisten en un fondo de un solo color con un símbolo (un planeta, un pájaro) y son obras que responden (__34__) deseo del artista de construir (__35__) poemas visuales. Aunque todo esto ha llevado a algunos críticos a emparentarle con la abstracción, las obras de Miró son más bien paisajísticas, lo cual le aleja del arte abstracto.

34. a. de b. en **c. al**

35. a. pequeñas **b. pequeños** c. pequeño



ЗОЛОТОЕ СЕЧЕНИЕ
ФОНД ПОДДЕРЖКИ ТАЛАНТЛИВЫХ ДЕТЕЙ И МОЛОДЕЖИ

ВСОШ
ИСПАНСКИЙ ЯЗЫК
ВСЕРОССИЙСКАЯ ОЛИМПИАДА ШКОЛЬНИКОВ

ЛИНГВОСТРАНОВЕДЧЕСКАЯ ВИКТОРИНА (10 баллов)

Выберите вариант, которому соответствует данное утверждение. Укажите выбранные варианты под (рядом с) соответствующей цифрой в бланке ответов.

36. ¿En qué país se encuentra el famoso Salto Ángel?

a) Venezuela

b) Colombia

c) Perú

37. ¿Cuál de estos pintores nació en España?

a) Diego Rivera

b) Pablo Picasso

c) Frida Kahlo





38. ¿Qué país tiene la mayor población hispanohablante?

a) Argentina

b) México

c) Brasil

39. ¿Cómo se llama la fiesta nacional de España que se celebra el 12 de octubre?

a) Día de la Constitución

b) Día de la Hispanidad

c) Día del Trabajo

40. ¿Qué animal es el símbolo de los países andinos (Perú y Bolivia)?

a) La llama

b) El jaguar

c) El loro

41. ¿Qué desierto se encuentra en Chile?

a) Sahara

b) Atacama

c) Gobi

42. ¿Cómo se llama el pan tradicional mexicano que se come en el Día de los Muertos?

a) Churro

b) Tortilla

c) Pan de muerto

43. ¿Cómo se llama el famoso museo de Madrid donde se conserva el "Guernica" de Picasso?

a) Museo del Prado

b) Museo Thyssen

c) Museo Reina Sofía

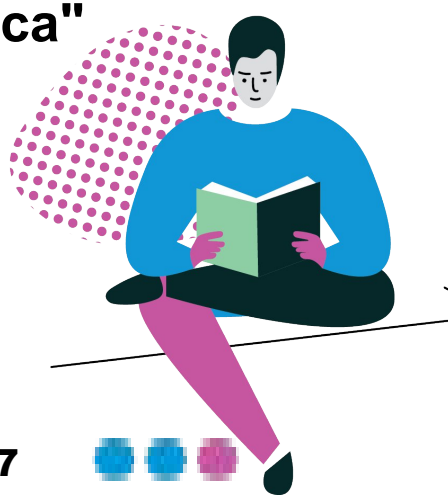

44. ¿Cómo se llama el postre tradicional español que se come en el desayuno con chocolate caliente?

a) Churros

b) Flan

c) Turrón

45. ¿Qué océano baña la costa oeste de España?

a) Mar Mediterráneo

b) Océano Atlántico

c) Océano Pacífico



ЧТЕНИЕ
(10 баллов)
Задание 1. Прочитайте текст и выберете правильный ответ на поставленный вопрос. Внесите выбранные варианты (a, b, c) в бланк ответов под (рядом с) соответствующей цифрой.

46. ¿Cuándo abrió sus puertas al público el Museo Picasso de Barcelona?

a) En 1957

b) En 1963

c) En 1940

"...abrió sus puertas al público en el año 1963..."

47. ¿Cuál es la función principal de María Eugenia en el museo?

a) Restaurar las obras de arte

b) Diseñar las exposiciones temporales

c) Coordinar el equipo de atención al público y gestionar el presupuesto

"Mi trabajo consiste en coordinar el equipo de atención al público... También me encargo de gestionar el presupuesto..."

48. Según el texto, ¿por qué es importante la colección de este museo?

a) Porque es la colección de las obras de juventud de Picasso

b) Porque tiene los cuadros más famosos de Picasso

c) Porque tiene más de 40.000 obras

"El museo es muy importante porque es la colección de las obras de juventud de Picasso"



49. ¿Qué tipo de visitantes recibe el museo durante el curso escolar?

a) Principalmente turistas extranjeros

b) Muchos niños que vienen con sus escuelas

c) Solo expertos en arte

"Durante el curso también nos visitan muchos niños que vienen con sus escuelas"

50. ¿Cuál es la obra preferida de María Eugenia y por qué?

a) Margot, porque es muy famosa

b) La Nana, porque la donó la familia

c) Las Meninas, porque es una interpretación de Velázquez en blanco y negro

"Mi obra preferida es Las Meninas... Picasso realizó su propia interpretación del cuadro de Velázquez, en blanco y negro y de gran tamaño"

Задание 2. Прочитайте текст и ответьте на вопрос, правдиво ли данное утверждение или ложно (verdadero o falso). Укажите выбранные варианты под (рядом с) соответствующей цифрой в бланке ответов.

51. Icíar Bollaín nació en Madrid.

a) Verdadero b) Falso

"la cineasta madrileña Icíar Bollaín"

52. Su primera película como directora fue *El sur*.

a) Verdadero **b) Falso**

53. La película *Canción de amor en Katmandú* está basada en una historia real.

a) Verdadero b) Falso

"Canción de amor en Katmandú, basada en una historia de amor real..."

54. Icíar Bollaín solo ha trabajado como directora, nunca como actriz.

a) Verdadero **b) Falso**

"Empezó cuando tenía 15 años y debutó como actriz... Pero después de muchos años de estar delante de la cámara decidió dar el salto al otro lado de la cámara y empezar a dirigir"

55. A la directora le gusta más el cine que la verdad de la vida.

a) Verdadero **b) Falso**

"La directora siempre dice que el cine es su vida pero que prefiere la verdad de la vida a cualquier película"